

### Adres- en onderzoeksgegevens

Adres installatie Koning Albertlei 48 te 2950 Kapellen  
 Naam eigenaar Willaert  
 Adres eigenaar idem ,  
 Type object eengezinswoning  
 EAN-code niet beschikbaar  
 Aard installatie bestaand  
 Doel onderzoek herkeuring



Het onderzoek is verricht op 22/11/2013 volgens artikel art 271 [van het AREI](#) en onze procedure(s) TP1.

### Installatiegegevens

Spanning (V)	230 (1f+N)	In hoofdschakelaar (A)	40
Type elektrode	pen	$\Delta$ differentiële schakelaar(s) (mA)	300 en 30
$\varnothing$ voedingsleiding (mm <sup>2</sup> )	10	Aantal verdeelborden	1
In hoofdbeveiliging (A)	40	Aantal stroombanen per verdeelbord	14

### Metingen

Ra / Zs ( $\Omega$ )	22,63 / 1,97	Werking differentiële schakelaar(s)	goed
Continuïteitsmeting	goed	Isolatieweerstand van de installatie (M $\Omega$ )	>0,5

### Inbreuken

1. nihil

ADS: Automatische differentiële schakelaar

**Opmerking:** Tijdens het onderzoek zijn enkel de verdeelborden en de zichtbare delen van de installatie gecontroleerd. Schakelaars, contactdozen, plinten / goten etc., zijn niet losgemaakt. Indien tijdens de keuring de schema's ontbreken, kunnen bij een volgend controlebezoek bijkomende inbreuken worden vastgesteld.

### Opmerkingen

(Ver)bouwjaar: 2013

Voor de omschrijving van de installatie zie schema's. Schema's zijn steekproefwijs gecontroleerd.

Een gedeelte van de installatie dient afgewerkt te worden.

### Besluit

De installatie is conform het AREI.

De algemene ADS was / werd verzegeld en het ééndraads- en situatieschema werden voor gezien getekend / gecontroleerd

De installatie dient opnieuw te worden gecontroleerd uiterlijk 22/11/2038, alsook voor ingebruikname van elke belangrijke wijziging of aanzienlijke uitbreiding uitgevoerd voor deze datum.

Voor de directeur, op 22/11/2013

Naam agentonderzoeker: Gokhan Ozturk .....

Handtekening:



### Raadgevingen

- Het proces-verbaal van het onderzoek dient bewaard te worden in het dossier van de elektrische installatie.
- In het dossier dient elke wijziging aan de elektrische installatie vermeld te worden.
- Bij elk ongeluk aan personen overkomen, rechtstreeks of onrechtstreeks te wijten aan de aanwezigheid van elektriciteit, dient de Minister van Economische Zaken, Directie Elektrische Energie, te worden gewaarschuwd.
- Wanneer er overtredingen zijn vastgesteld tijdens het onderzoek, dient men een nieuw controlebezoek te laten verrichten door hetzelfde erkend organisme om na te gaan of na afloop van de termijn van één jaar de overtredingen verdwenen zijn. Indien tijdens dat tweede bezoek wordt vastgesteld dat er nog overtredingen overblijven, moet het erkend organisme een kopie van het proces-verbaal van het controlebezoek sturen naar de Algemene Directie Energie die belast is met het hoog toezicht op de huishoudelijke elektrische installaties.

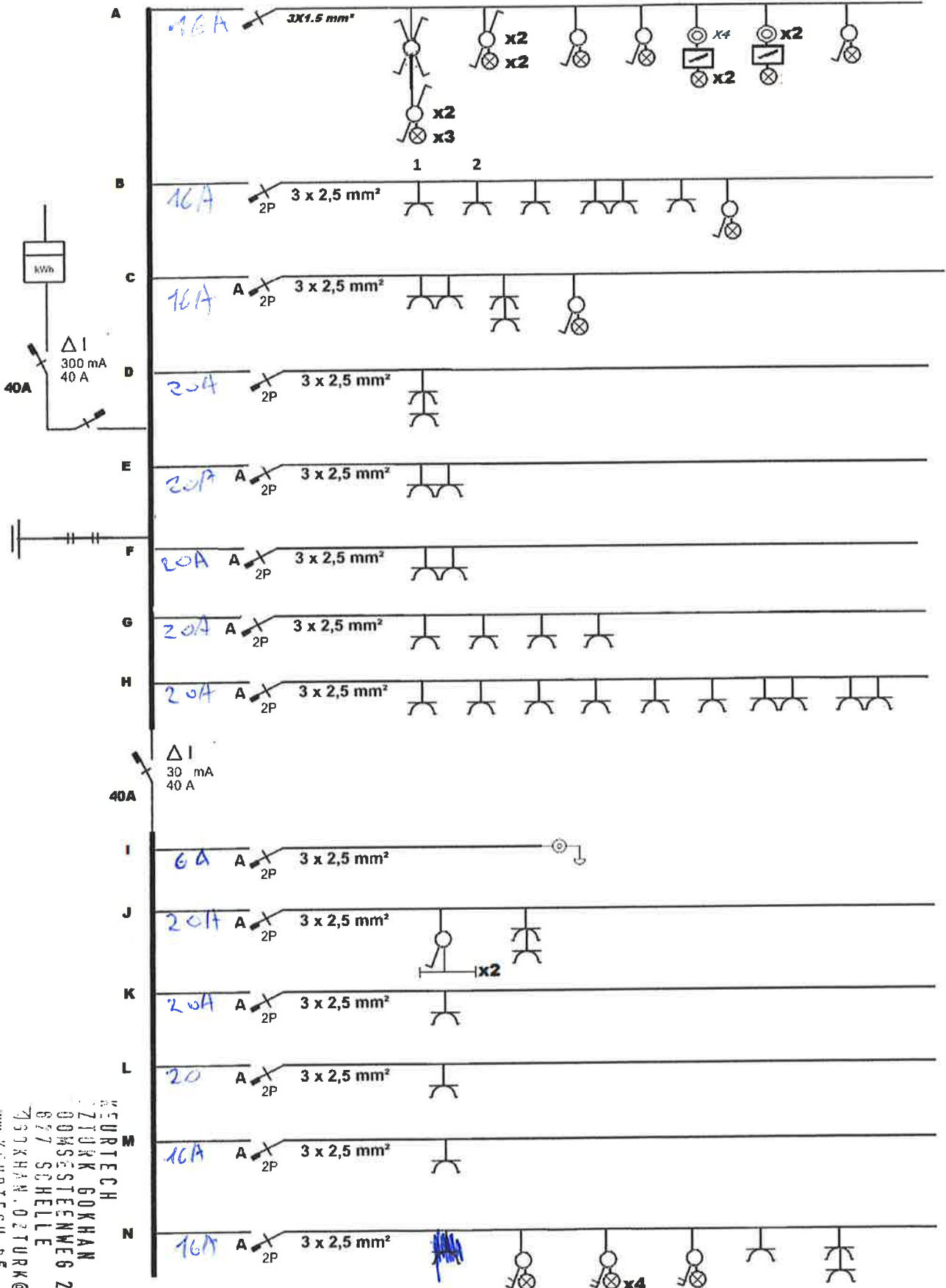

KEURTECH  
 ZIYORK GOKHAN  
 DOMSESTEENWEG 2 BUS 1  
 827 SCHELLE  
 7500 KHAN-OZTURK@KEURTECH.BE  
 www.KEURTECH.BE  
 22/11/2013

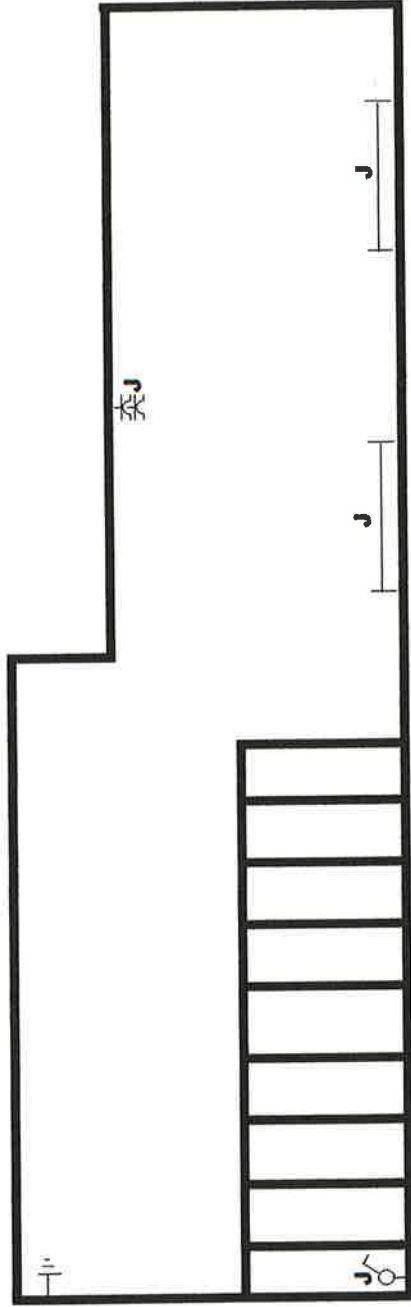

Willaert Natasja  
 Koning Albertlei 48  
 2950 Kapellen  
 Keider

  
 KEURTECH  
 DZTURK GOKHAN  
 GOMSSTEEENWEG 2 BUS 1  
 3627 SCHELLE  
 DZTURK.GOKHAN@KEURTECH.BE  
 WWW.KEURTECH.BE

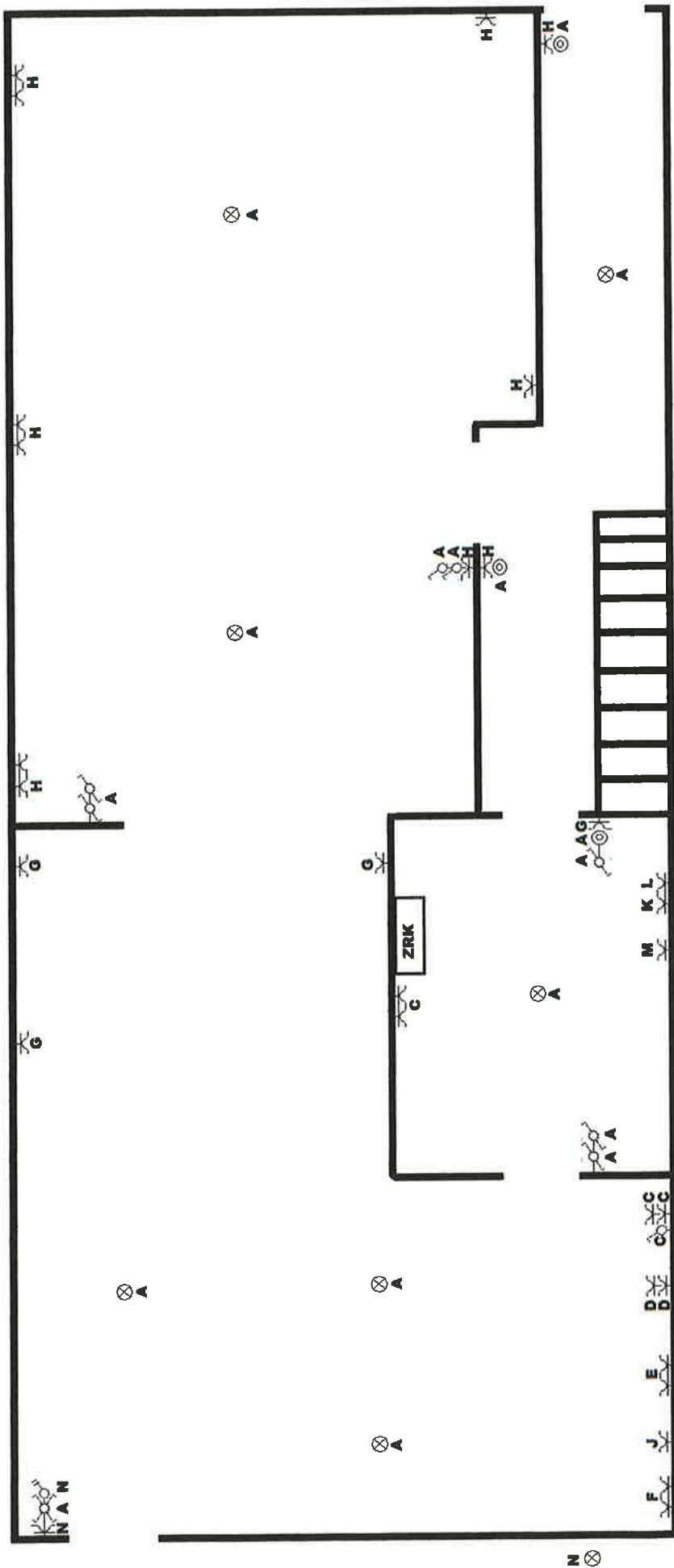

Willaert Natasja  
 Koning Albertlei 48  
 2950 Kapellen  
 GLV

KEURTECH  
 ZTURK GOKHAN  
 OOMSESTEENWEG 2 BUS 1  
 377 SCHELLE  
 ZTURK@KEURTECH.BE  
 KEURTECH.BE

**Willaert Natasja  
Koning Albertlei 48  
2950 Kapellen  
1<sup>o</sup> Verdieping**

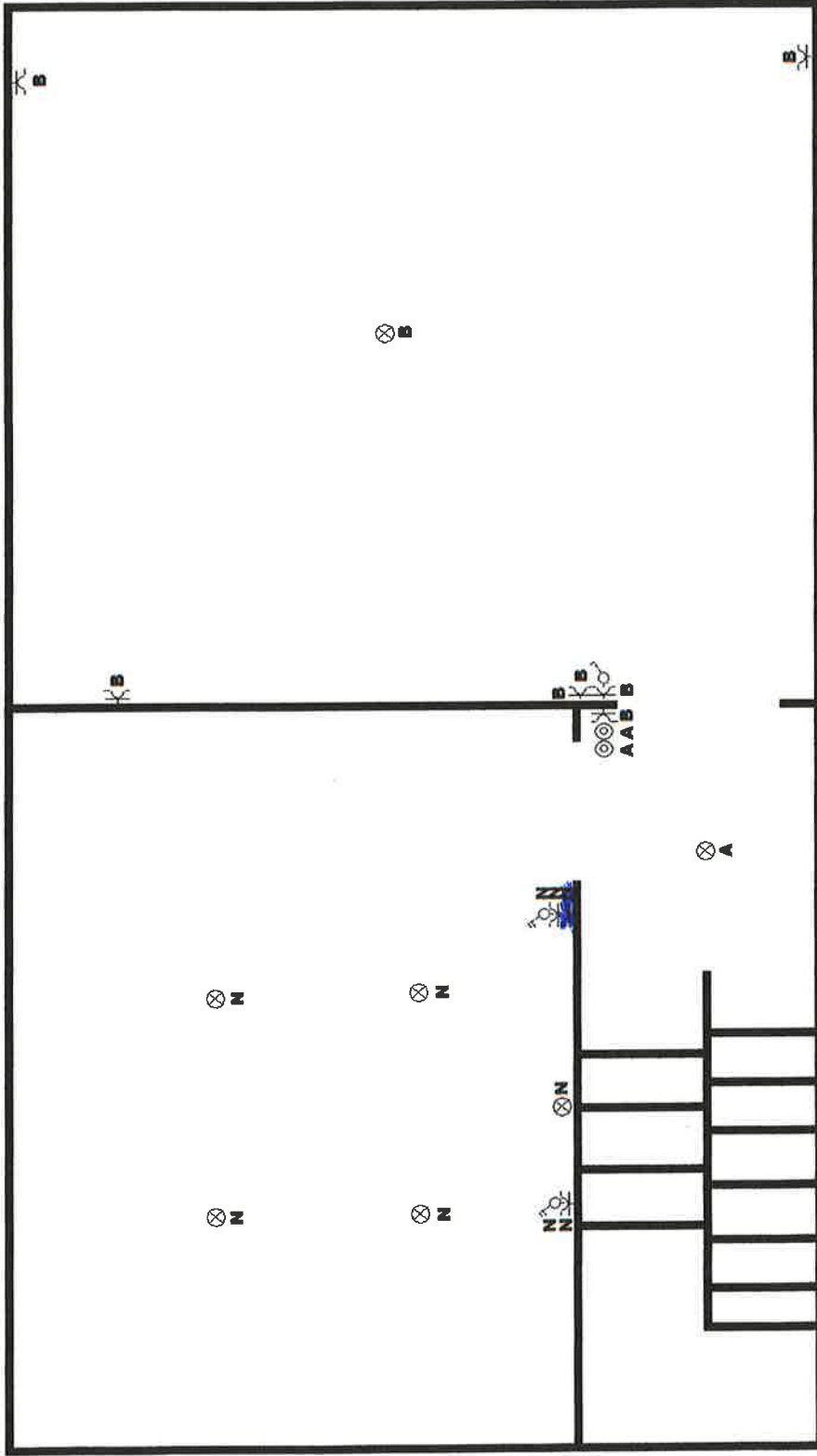

  
KEURTECH GOKHAN  
OZTURK GOKHAN  
DOVSESTEENWEG 2 BUS 1  
627 SCHELLE  
GOKHAN.OZTURK@KEURTECH.BE  
WWW.KEURTECH.BE

**Willaert Natasja  
Koning Albertlei 48  
2950 Kapellen  
2<sup>e</sup> Verdieping**

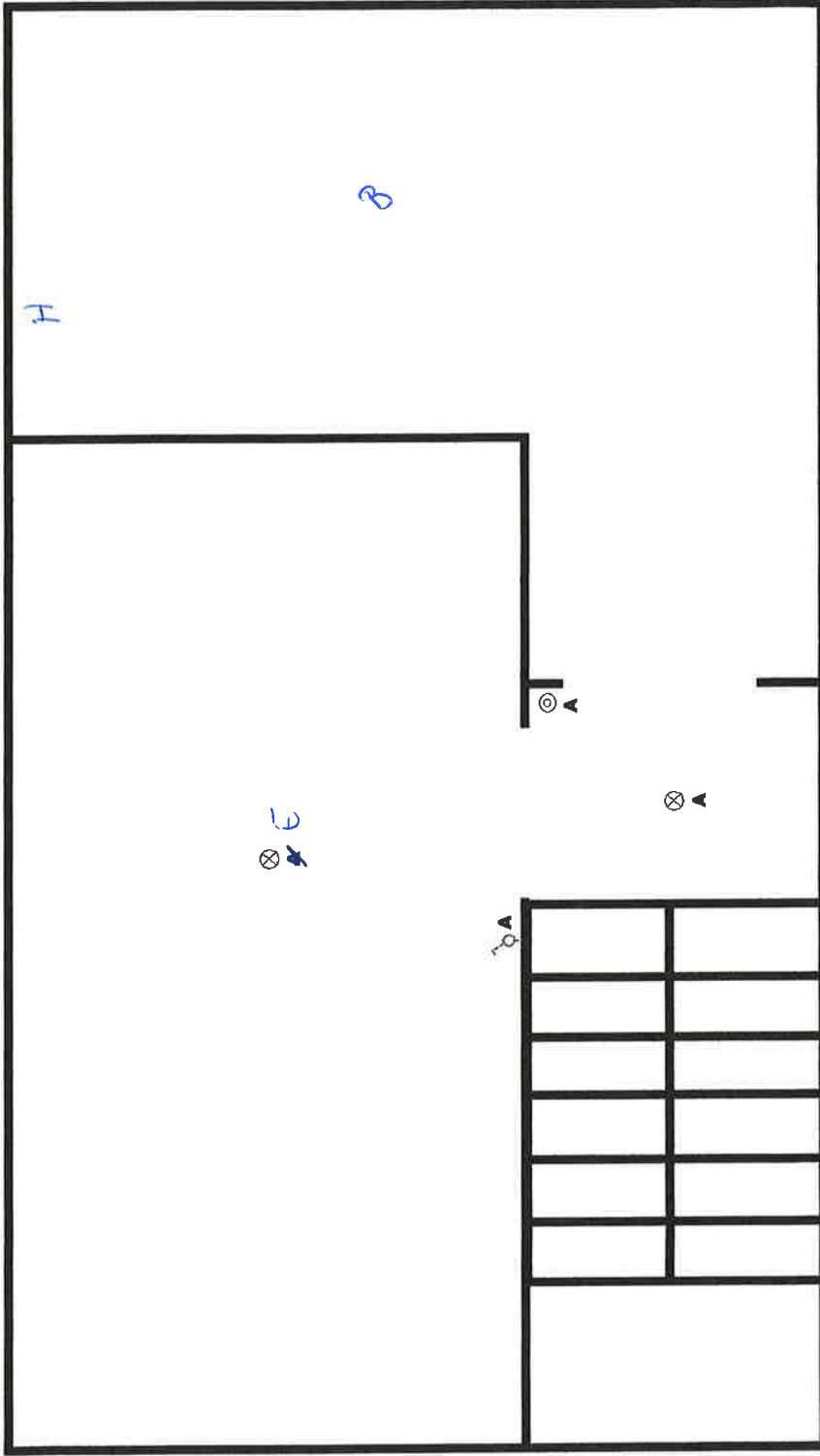

  
KEURTECH  
OZTURK GOKHAN  
200MSESTEENWEG 2 BUS 1  
2627 SCHELLE  
OZTURK.GOKHAN@KEURTECH.BE  
WWW.KEURTECH.BE